

ESQUEMA GERAL - COBERTURA  
Instalações Hidráulicas  
Escala: 1/50

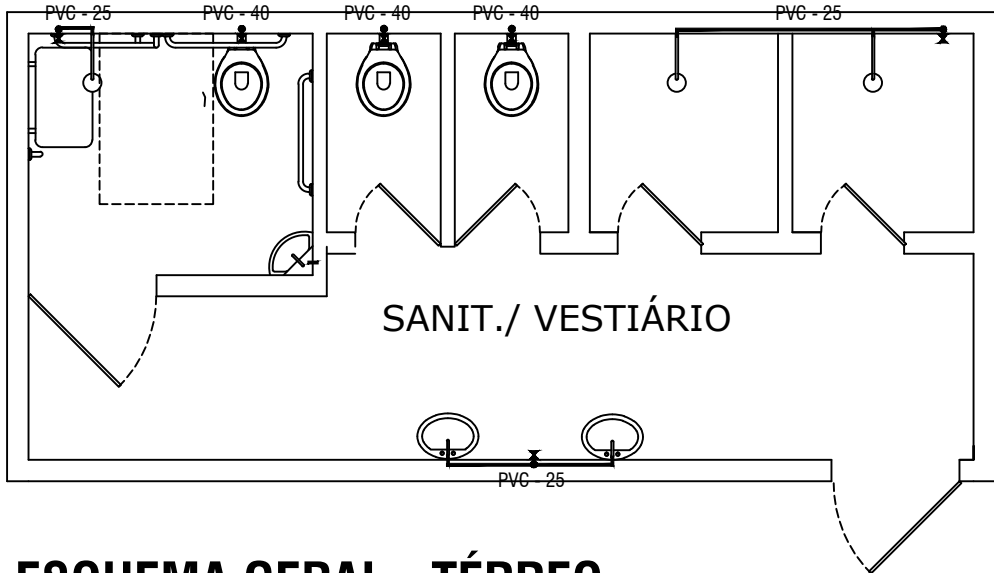

ESQUEMA GERAL- TÉRREO  
Instalações Hidráulicas  
Escala: 1/50

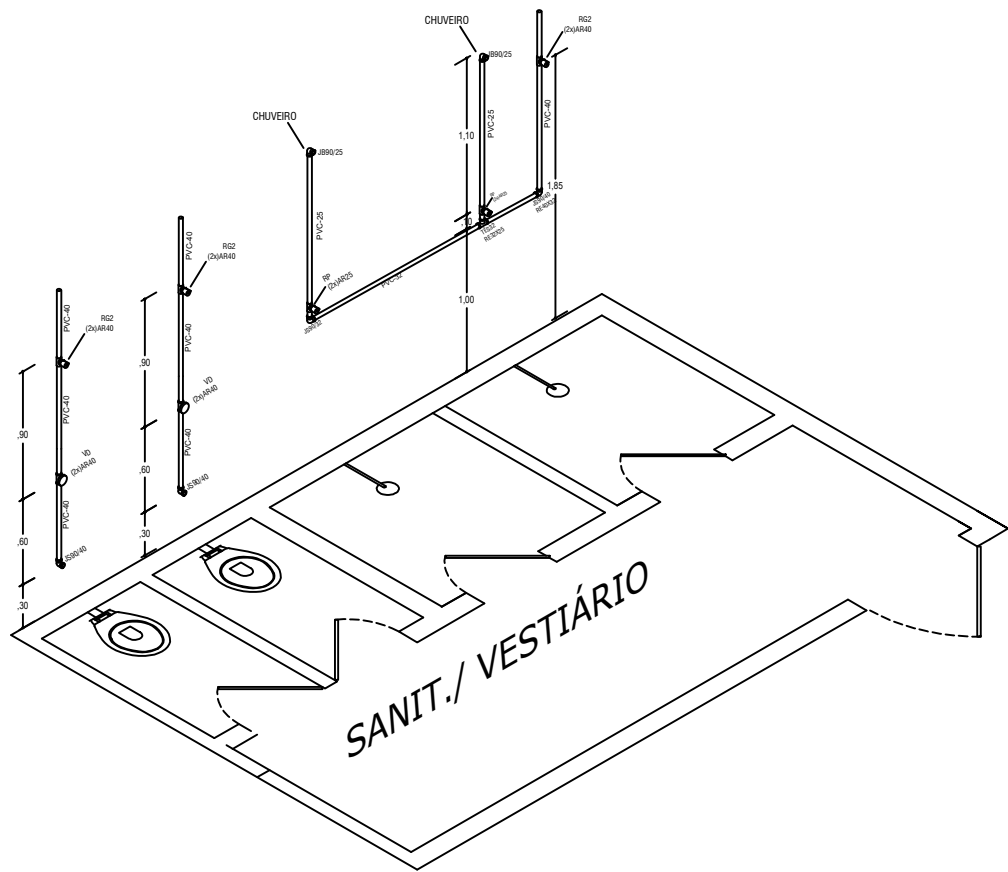

VISTA ISOMÉTRICA  
PARTE 1  
Escala: 1/50

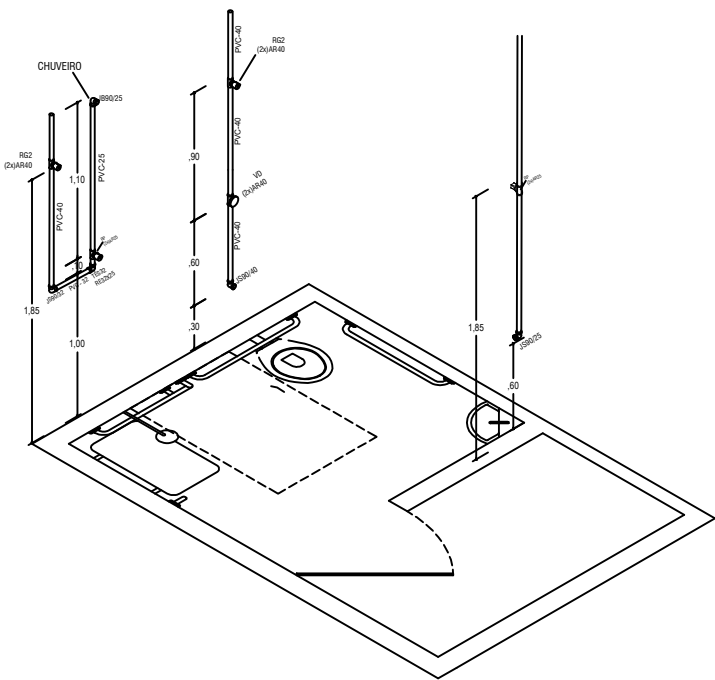

VISTA ISOMÉTRICA  
PARTE 2  
Escala: 1/50

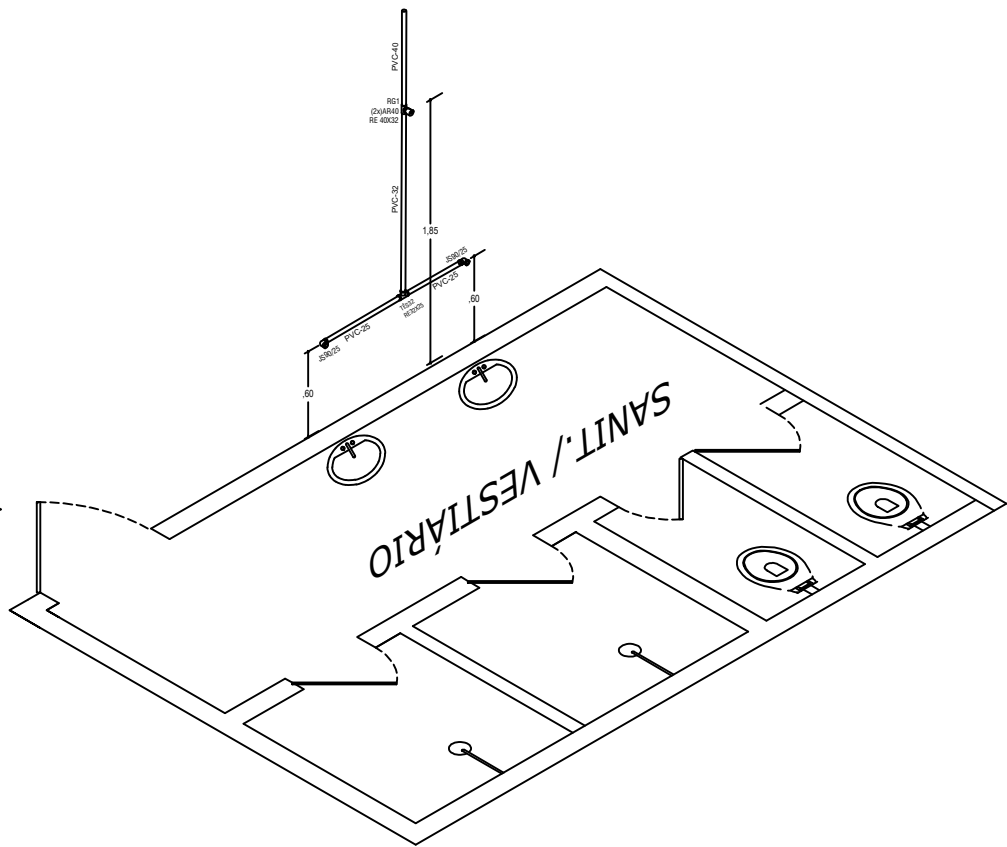

VISTA ISOMÉTRICA  
PARTE 3  
Escala: 1/50

AUTOR: Wendell Maia Engenheiro Civil Crea: 2117298176  
AGRESTE CONSTRUTORA E COMERCIO LTDA-CNPJ: 12.072.392/0001-83

COD.	DESCRIÇÃO	QTD	COD.	DESCRIÇÃO	QTD	COD.	DESCRIÇÃO	QTD
RG2	Registro de Gaveta/Esfera - 1.1/4"	05	JS90/40	Joelho Soldável 90º - 40mm	10	PVC-32	Tubo PVC Soldável - 32mm*	07
RP	Registro de Pressão - 3/4"	04	TÊS32	Tê Soldável - 32mm	03	PVC-40	Tubo PVC Soldável - 40mm*	10
AR25	Adaptador com Rosca - 25x3/4"	06	TÊS40	Tê Soldável - 40mm	04			
AR40	Adaptador com Rosca - 1.1/4"mm	16	TSB/25	Tê Soldável com Bucha de Latão 90º - 25x1/2mm	00			
JS90/25	Joelho Soldável 90º - 25mm	05						
JS90/32	Joelho Soldável 90º - 32mm	04	RE32x25	Redução - 32x25mm	03			
JB90/25	Joelho Soldável com Bucha de Latão 90º - 25x1/2mm	03	RE40x32	Redução - 40x32mm	02			
			PVC-25	Tubo PVC Soldável - 25mm*	05			

PROJETO: PROJETO HIDROSSANITÁRIO	PRANCHA  01/02
OBRA: REFORMA QUADRA DO MORRO DOS MARTINS	
ASSUNTO: DISTRIBUIÇÃO PONTOS HIDRÁULICOS	
Área do Terreno: 22.93 m²	DATA:02.10.19
Área Construída: 22.93 m²	ESCALA:1/50